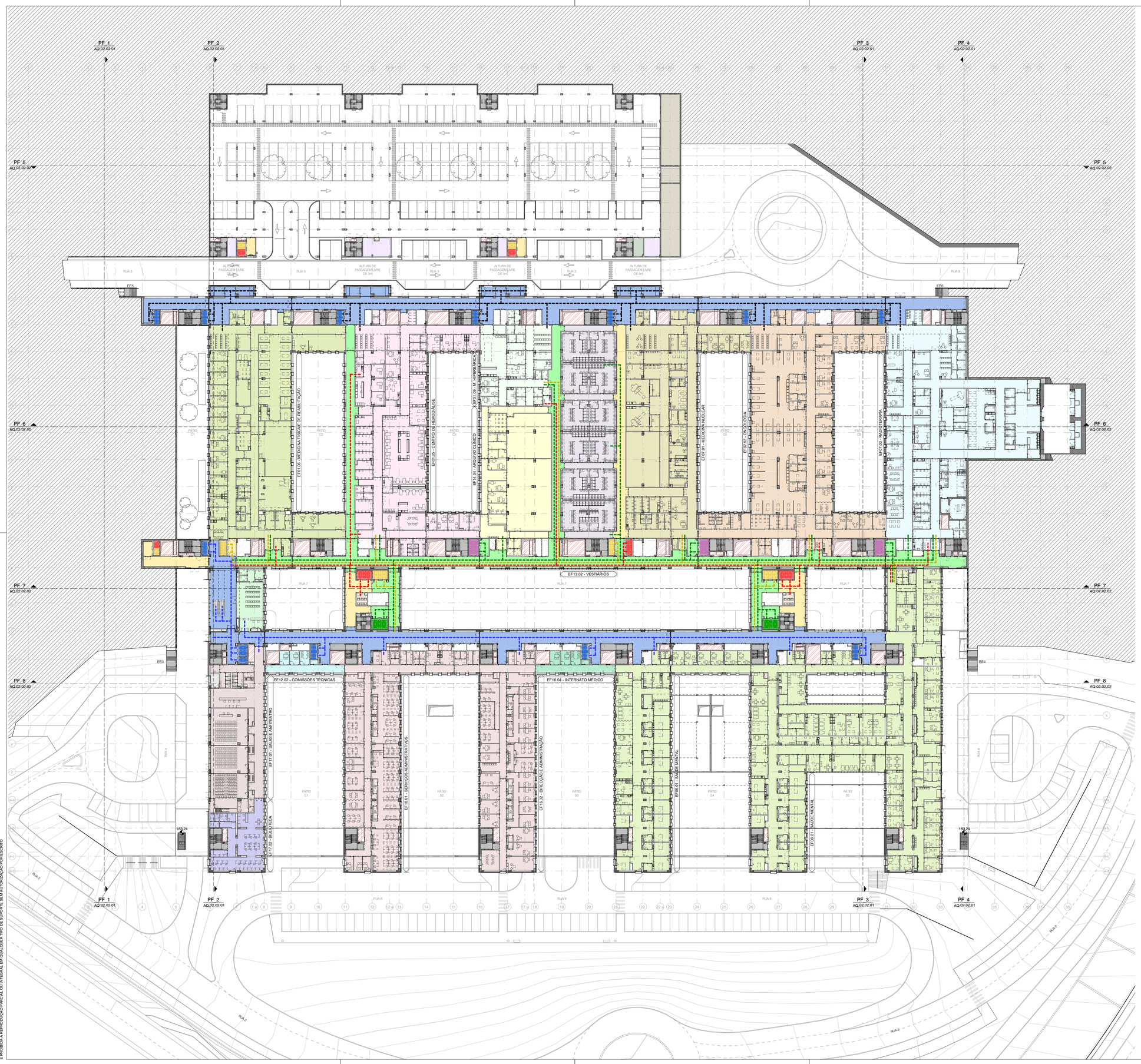

ÁREAS

SERVIÇOS	ÁREA BRUTA PROGRAMA (m²)	ÁREA BRUTA PROJETO (m²)
1 - ÁREA ASSISTENCIAL		
AF01 - AMBULATÓRIO		
EF01.01 - CONSULTA EXTERNA	5.392 m2	6.328 m²
EF01.02 - GABINETE DE EXAMES ESPECIAIS	1.276 m2	915 m²
EF01.03 - HOSPITAL DE DIA MÉDICO	1.353 m2	1.482 m²
EF01.04 - HOSPITAL DE DIA CIRÚRGICO	2.834 m2	3.067 m²
EF01.05 - CENTRO DE HEMODIÁLISE	1.423 m2	1.529 m²
EF01.06 - MEDICINA FÍSICA E DE REABILITAÇÃO	1.543 m2	1.635 m²
EF01.07 - CENTRAL DE COLHEITAS	285 m2	447 m²
EF01.08 - SERVIÇO DOMICILIÁRIO	163 m2	143 m²
EF01.09 - MEDICINA HIPERBÁRICA	449 m2	490 m²
EF01.10 - CENTRO DE PROGRAMAÇÃO MÉDICA ASSISTIDA	885 m2	866 m²
AF02 - CIRURGIA		
EF02.01 - BLOCO CENTRAL	3.471 m2	3.178 m²
EF02.02 - RECUPERAÇÃO PÓS-ANESTÉSICA. UCPA	551 m2	555 m²
AF03 - INTERNAMENTO		
EF03.01 - INTERNAMENTO GERAL	16.070 m2	15.284 m²
EF03.02 - INTERNAMENTO PEDIÁTRICO	1.415 m2	1.213 m²
EF03.03 - INTERNAMENTO GINECOLOGIA / OBSTETRÍCIA	2.761 m2	2.249 m²
EF03.04 - INTERNAMENTO CUIDADOS PALIATIVOS	835 m2	969 m²
EF03.05 - INTERNAMENTO DE CURTA DURAÇÃO	... m2	208 m²
AF04 - CUIDADOS INTENSIVOS E INTERMÉDIOS		
EF04.01 - UCI E CUIDADOS INTERMÉDIOS	5.130 m2	5.492 m²
EF04.02 - CUIDADOS INTENSIVOS E INT. DE PEDIATRIA	1.260 m2	968 m²
EF04.03 - UCI NEONATAL E C. ESPECIAIS NEONATAIS	1.218 m2	422 m²
AF05 - URGÊNCIA		
EF05.01 - URGÊNCIA GERAL	3.770 m2	3.334 m²
EF05.02 - URGÊNCIA PEDIÁTRICA	1.668 m2	1.677 m²
EF05.03 - URGÊNCIA OBSTÉTRICA E GINECOLÓGICA	1.616 m2	1.794 m²
AF06 - SAÚDE MENTAL		
EF06.01 - SAÚDE MENTAL	3.130 m2	3.581 m²
AF07 - ONCOLOGIA		
EF07.01 - MEDICINA NUCLEAR	1.179 m2	1.333 m²
EF07.02 - ONCOLOGIA	1.969 m2	1.782 m²
EF07.03 - RADIOTERAPIA	1.755 m2	2.072 m²
EF07.04 - ONCOLOGIA PEDIÁTRICA	— m2	515 m²
2 - SUPORTE CLÍNICO		
AF08 - CENTRO TECNOLÓGICO		
EF08.01 - IMAGIOLOGIA	2.795 m2	2.868 m²
EF08.02 - HEMODINÂMICA E RAD. DE INTERVENÇÃO	1.397 m2	1.377 m²
AF09 - BIOMÉDICAS		
EF09.01 - LABORATÓRIO CENTRAL	1.598 m2	1.461 m²
EF09.02 - ANATOMIA PATOLÓGICA	671 m2	715 m²
EF09.03 - IMUNOHEMOTERAPIA E SERVIÇO DE SANGUE	1.175 m2	1.100 m²
AF10 - FARMÁCIA		
EF10.01 - FARMÁCIA	2.129 m2	1.968 m²
AF11 - ESTERILIZAÇÃO		
EF11.01 - ESTERILIZAÇÃO	1.011 m2	970 m²
3 - APOIO GERAL		
AF12 - SUPORTE AO MÉDICO		
EF12.01 - GABINETES DOS MÉDICOS	4.563 m2	3.249 m²
EF12.02 - COMISSÕES TÉCNICAS	224 m2	93 m²
AF13 - ÁREAS DE PESSOAL		
EF13.01 - RESTAURANTE DO PESSOAL	916 m2	776 m²
EF13.02 - VESTIÁRIO	1.050 m2	884 m²
EF13.03 - SERVIÇOS SOCIAIS / SAÚDE OCUPACIONAL	166 m2	427 m²
EF13.04 - CASA DO PESSOAL	117 m2	87 m²
AF14 - GESTÃO DE UTENTES		
EF14.01 - ENTRADAS E PORTARIAS	594 m2	856 m²
EF14.02 - ATENÇÃO AO UTENTE	240 m2	189 m²
EF14.03 - ADMISSÃO	237 m2	159 m²
EF14.04 - ARQUIVO CLÍNICO	674 m2	754 m²
EF14.05 - SALA DE CULTO	144 m2	139 m²
EF14.06 - CAFETARIA/REFEITÓRIO	486 m2	457 m²
EF14.07 - APOIO SOCIAL	182 m2	182 m²
EF14.08 - ÁREAS PÚBLICAS	168 m2	129 m²
AF15 - SERVIÇOS GERAIS		
EF15.01 - COZINHA	1.546 m2	1.533 m²
EF15.02 - SERVIÇO DE INSTALAÇÕES E EQUIPAMENTOS	893 m2	1.139 m²
EF15.03 - CENTRAL DE RESÍDUOS	504 m2	541 m²
EF15.04 - ARMAZÉM GERAL	1.215 m2	1.513 m²
EF15.05 - LAVANDARIA E TRATAMENTO DE ROUPA	999 m2	968 m²
EF15.06 - CENTRAL DE LIMPEZA	288 m2	306 m²
EF15.07 - CASA MORTUÁRIA E CLÍNICA MÉDICO-LEGAL	799 m2	854 m²
EF15.08 - CENTRAL TELEFÓNICA DE SEGURANÇA	188 m2	238 m²
EF15.09 - TRANSPORTES E DISTRIBUIÇÃO	564 m2	698 m²
EF15.10 - CENTRAL DE CAMAS	288 m2	340 m²
EF15.11 - CENTRAIS TÉCNICAS	— m²	16.055 m²
EF15.12 - PARQUEAMENTO	30.800 m²	23.822 m²
AF16 - DIRECÇÃO / ADMINISTRAÇÃO		
EF16.01 - SERVIÇOS ADMINISTRATIVOS	947 m2	929 m²
EF16.02 - DIRECÇÃO / ADMINISTRAÇÃO	765 m2	938 m²
EF16.03 - TECNOLOGIA DE INFORMAÇÃO E DATA CENTER	670 m2	542 m²
EF16.04 - INTERNATO MÉDICO	— m2	94 m²
4 - ENSINO E FORMAÇÃO PERMANENTE		
AF17 - ENSINO E FORMAÇÃO PERMANENTE		
EF17.01 - SALAS E ANFITEATRO	1.242 m2	841 m²
EF17.02 - BIBLIOTECA	233 m2	227 m²
EF17.03 - CENTRO DE SIMULAÇÃO	485 m2	421 m²
EF17.04 - INSTALAÇÕES PEDAGÓGICAS DA UMa	—m2	240 m²
5 - BIOTÉRIO		
AF18 - BIOTÉRIO		
EF18.01 - BIOTÉRIO	— m2	1.588 m²
DIVERSOS		
EF00.12 - DUCTOS		
EF00.13 - ÁREAS TÉCNICAS / ZONAS TÉCNICAS / ÁREA TÉCNICA MULTIFUNCIONAL (ATM)		

CIRCULAÇÕES E CIRCUITOS

AF00 - CIRCULAÇÕES VERTICAIS

- ELEVADORES DE DOENTES HOSPITALIZADOS / PESSOAL
- ELEVADORES DE LIMPOS / ABASTECIMENTO / PESSOAL
- ELEVADORES DE SUJOS / CADÁVERES
- ELEVADORES DE PÚBLICO (AMBULATÓRIO / ACOMPANHANTES / VISITAS)
- ELEVADORES DEDICADOS DE DOENTES / PESSOAL
- ESCADAS DE SERVIÇO / EMERGÊNCIA

AF00 - CIRCULAÇÕES HORIZONTAIS

- CIRCULAÇÃO HOSPITALAR (DOENTES HOSPITALIZADOS, SERVIÇO, PESSOAL)
- CIRCULAÇÃO DE PÚBLICO (AMBULATÓRIO, ACOMPANHANTES, VISITANTES)
- CIRCULAÇÃO RESTRITA (SERVIÇO, PESSOAL)
- CIRCULAÇÃO MISTA (PÚBLICO, PESSOAL)
- CIRCULAÇÃO SUJOS

CIRCUITOS ENTRE SERVIÇOS

- DOENTES DE AMBULATÓRIO / ACOMPANHANTES
- DOENTES HOSPITALIZADOS / PESSOAL
- TRANSPORTE DE SUJOS / CADÁVERES
- SERVIÇO / PESSOAL
- VISITAS, ACOMPANHANTES / PÚBLICO

- S.E. SAÍDAS DE EMERGÊNCIA
- ENTRADAS NO EDIFÍCIO

Revisão nº	Observações	Data	Rúbrica

ARIPA ARQUITECTOS
R. Julieta Ferrão, Nº 12 - 11º
1600 - 131 Lisboa - Portugal
T. (351) 21 782 62 70
F. (351) 21 782 62 79
geral@aripa.pt - www.aripa.pt

Arquitectura / Coordenação Geral
Bibb Pelicano
Sara Pelicano
Arnaldo Rodrigues
Ana Morgado
Carlos Bastos
Carlos Botto
Carolina Proença
Filipa Neves
Filipa Tavares
Filipa Bom
Francisco Eloy
Joana Sousa
Jorge Wong
José Pereira
José Moreira
Leonardo
Lenor Freitas
Marcos Roque
Mariana Fonseca
Neus Bernardo
Nuno Pinto
Patrícia Monteiro
Rosa Amaral
Sara Ferreira
Sónia Martins
Teresa Gaspar
Tiago Lopes
Luís Ferreira

Especialidades

Apoio Técnico
Andrea Coelho

Dono de Obra

Região Autónoma da Madeira
Governo Regional

REGIÃO AUTÓNOMA DA MADEIRA
S.R.E.I – SECRETARIA REGIONAL DOS EQUIPAMENTOS E INFRAESTRUTURAS

Projecto
HOSPITAL CENTRAL DA MADEIRA

Local
FUNCHAL - FREGUESIA DE S. MARTINHO

Desenho
DESENHOS DE APRESENTAÇÃO
PISO 2

Escalas
1 : 500

Data	Fase de projecto	nº. de processo	esp.	nº. de ordem	revisão
OUTUBRO 2018	PROJECTO EXECUÇÃO	228.06	AQ	02.01.04	

FORMATO A1

C:\Users\pancardo\Documents\228.06_HCMA_AQ_Maketupdate_01_02_pcardo.rvt
20/10/2018 11:30:40
REPRODUÇÃO E DIVULGAÇÃO TOTAL OU PARCIAL DO PRESENTE DOCUMENTO SEM AUTORIZAÇÃO POR ESCRITO É PROIBIDA A REPRODUÇÃO TOTAL OU PARCIAL DO PRESENTE DOCUMENTO SEM AUTORIZAÇÃO POR ESCRITO